Za Poklady Plzeňska 2

mini úvod do léta

Slovo autora

Krásný den všem. V minulém díle jsme se bavili přímo konkrétně o Plzeňském kraji, v tomto díle trochu rozšíříme obzory :) Podíváme se do Údolí Ticha a ke krásným přírodním lomům :) Tentokrát už žádné kapitoly, bude jen psát „výletní proud myšlenek“. Ať se Vám líbí! :)

Výlet za lomy a hory na Sušicku

Náš výlet startujeme ve Velkých Hydčicích, kam nás doveze vlak či auto. Z velkých Hydčic se vydáme obcí a okresní silnicí(vedoucí na Horažďovice) až ke křížku na levé straně vozovky. Odtud pokračujeme pěšinkou s docela prudkým stoupáním až k vyhlídce na lom(doporučuji použít Mapy.cz). Z této vyhlídky jsem vyfotil fotky jako z pohádky ⬇️

Dále z této vyhlídky musíme sejít dolů(bohužel po poli, ale je to jen 100 metrů) na pěšinku vedoucí na rozcestí. Na tomto rozcestí se vydáme podél lesa až k silnici, která nás dovede až do vesničky Hejná, kde se dá posedět na návsi a dát si nějakou tu sváču. Z Hejné máme dvě možnosti:

A. Kratší cestou po NS kolem strážního domku a Otavy do Žichovic
B. Hezčí, ale delší cestou přes Malý Kozník a Panský Nezamyslický rybník do Žichovic

V Žichovicích si koupíme sváču a šup kolem bosonohého chodníku ke KOUPACÍM LOMU RABÍ, KTERÝ BYL OTEVŘEN PRO VEŘEJNOST TEPRVE NEDÁVNO(dříve se tam chodilo na černo :D)!

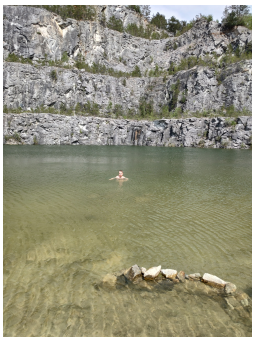

Od tohoto přenádherného lomu se vydáme prudkým stoupáním až k zřícenině kaple, kde se nám vyskytne nádherný výhled na hrad Rabí. A teď už šup na vlak do Žichovic!

MAPA: NA DALŠÍ STRANĚ

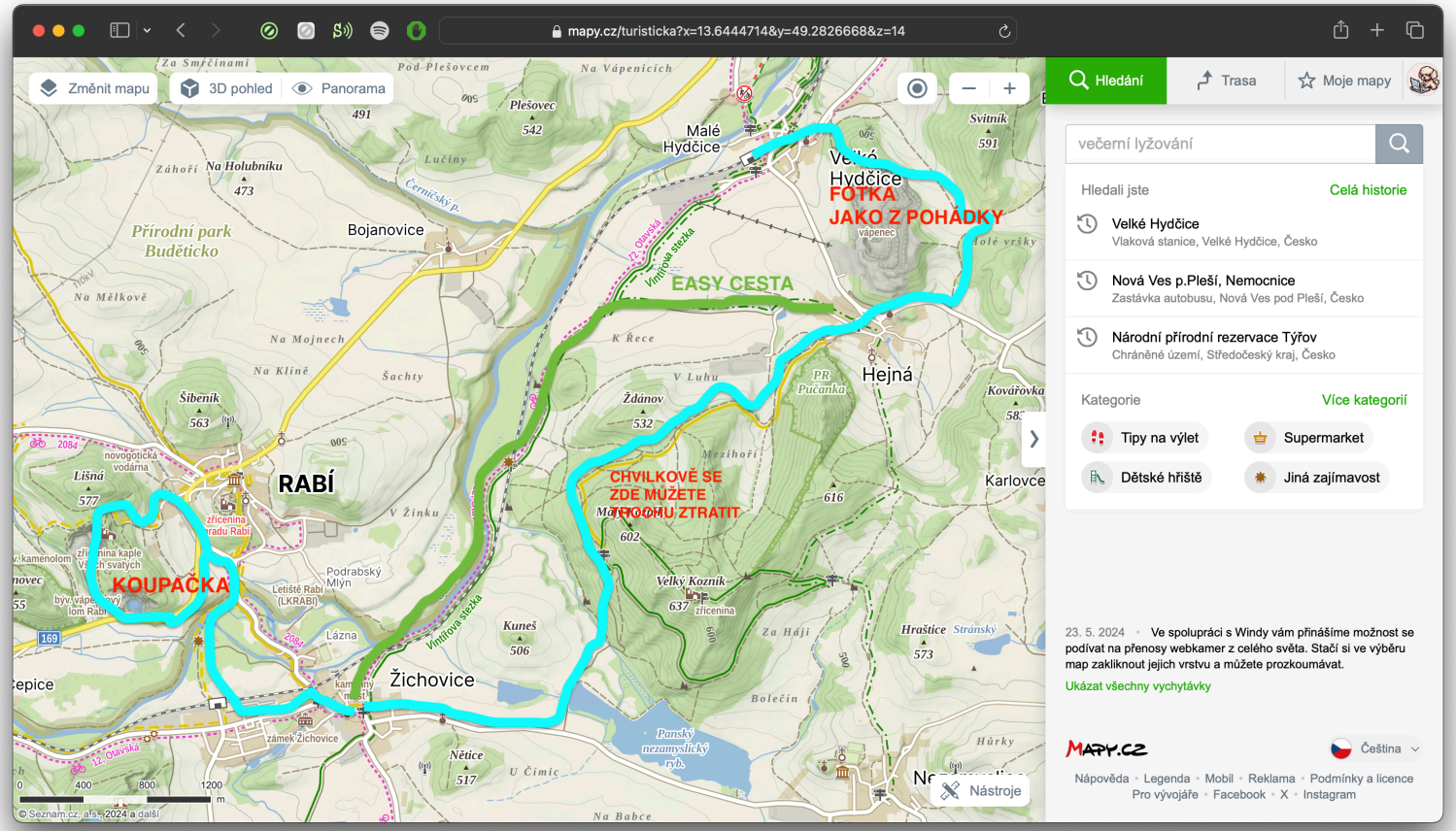

Do stínu stromů, Údolí Ticha a na dva hrady do CHKO Křivoklátské lesy

Začneme v Kublově. U tohoto městečka si musíme něco ujasnit… Napadlo Vás to taky? Rozdělte si ten název - KubLov. Stále nic? Přeci se tam nejspíš narodil lovec Jakub Kvášovský ze seriálu Na Lovu, když je to KubLov (KubaLov) :D Ale to pro nás není tak podstatné. Pro nás je důležitá trasa. Z KubLova, kam se dostaneme autobusem či autem, pokračujeme po cestě, která je ze začátku nenáročná, ale pak už začíná být trochu obtížnější… Mluvíme o cestě směr Údolí Ticha, kde se musíte přebrodit mělkým potokem, takže to jde i s botami :)
Údolí Ticha je fakt nádherné, je tam i naučná stezka. My dojdeme po NS Údolí Ticha do vesničky Hředle, kde je i Steakbar Na Číhátku :O
Dále přes Zámecký vrch až na hrady Točník a Žebrák. Ze Žebráku šup do Plzně(busem a pak vlakem).

TOTO BYL POUZE MINI DÍL PŮLMĚSÍČNÍKU ZA POKLADY PLZEŇSKA! NAPIŠTE MI PROSÍM, ZDA JSOU LEPŠÍ TYTO MINI DÍLY NEBO VELKÉ DÍLY. DÍKY!